很多卡友信用卡逾期不还款，银行就会对终止这张卡的使用，即对信用卡进行止付，并且会记录在征信报告上。因为止付也会影响办理银行信贷业务，于是有人就打算还款后销卡。那么，这么做可以吗？一起来了解下。

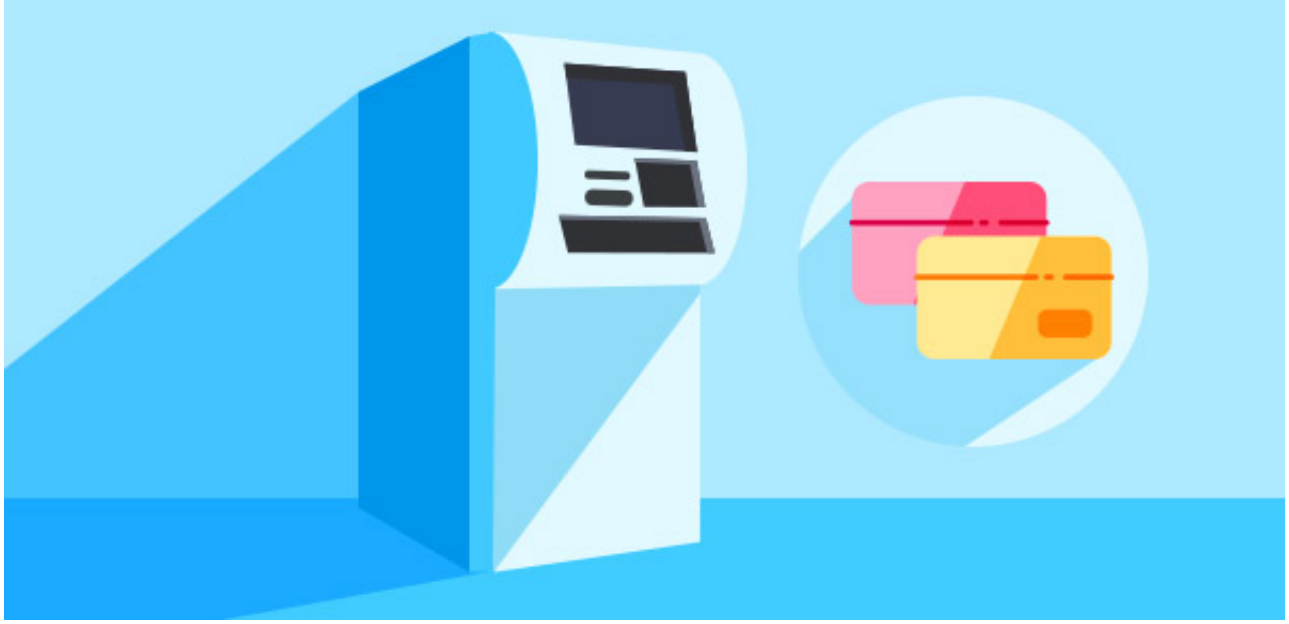

信用卡止付还款后销卡可以吗？

信用卡还款后可以尝试向银行申请，让解除信用卡止付状态，不过不要抱有太大希望，尤其是因为逾期被止付的，银行也要看情况来决定是否解除止付。

这里要提醒的是，就算银行同意解除止付，也只是恢复信用卡的使用，并不能消除不良信用记录，不过征信报告上的状态会从止付变成逾期，并且要等5年才会恢复信用。期间可以继续用卡2年，养成良好的行为，用新的还款记录覆盖掉不良记录，对征信的影响就没那么大了。

而要是银行不同意解除止付，大家也不要马上注销信用卡，因为单靠销卡后仍然是不能消除止付记录的。据不少卡友反映，自己信用卡止付还款后销卡，结果等征信报告更新后，还是照样显示止付。

尽管如此，大家还款后也是有了个改过自新的机会，毕竟欠款还清，信用卡止付记录也不会永远存在，和信用卡逾期记录一样，从还款之日算起，5年后就会消除了，届时征信报告上就再查不到这张卡的不良记录了，要是还显示止付，就要到央行征信中心提起异议，让银行修改征信。