有很多银行调整信用卡积分方式，将市面上的主流第三方刷卡交易不再计积分，对于持卡人来说又少了积分渠道，还有人看的比较长远会问无积分后还能第三方刷卡吗？其实，刷是可以刷的，但多少会有点影响，一起来看看。

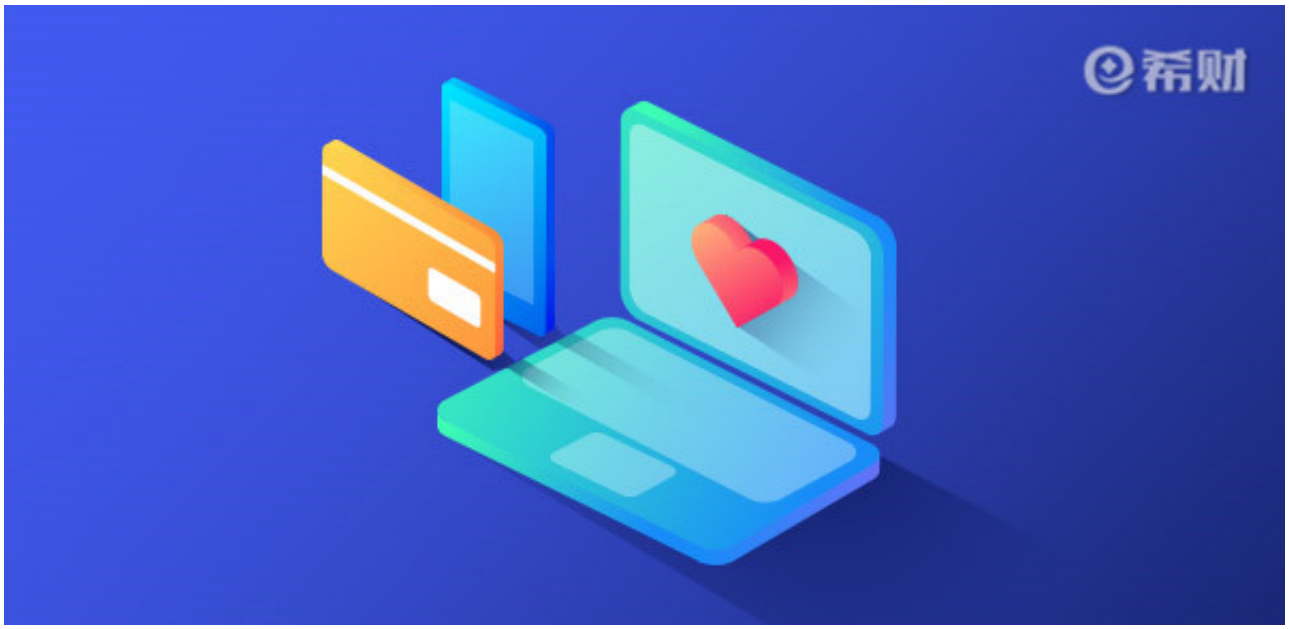

无积分后还能第三方刷卡吗？

像有这类疑问的卡友有很多，不同卡友的看法不同。

1、有的人为没积分只是对羊毛党有影响，要是不在乎积分的，还是可以正常刷的，关键是刷卡姿势要用对，比如正常营业时间刷卡这个最重要，还有就是刷卡金额和商户类型要匹配，刷卡频率要把握，反正要让银行知道是在正常消费。

2、也有的人认为无积分后还是不要第三方刷卡，央行正在大力整顿第三方支付机构市场，在敏感时期还经常刷第三方POS机，就算是正常消费的难保不会被误伤，一般触碰了风控系统，又不能提供有异议交易的消费凭证，信用卡可能会被封卡。

而就希财君个人看法，也还是建议尽量少刷，毕竟第三方刷卡没积分可以看成是银

行释放出的一个信号，银行对这类交易会进行重点监控，尤其是出现大额交易的，没准刚刷完卡，银行就发短信要求提供消费凭证，甚至是直接降额都有可能。

总之，无积分第三方刷卡风险会比以前大很多，大家还是要谨慎对待，尽量使用银行认可的方式消费，比如各种快捷支付、扫码支付等等，现在基本都有积分，还不容易被风控。