

你的信用卡被封卡过吗？现实中，相信有不少持卡人都有过信用卡被封的经历。信用卡被封的原因很简单，主要是你在使用信用卡的过程中触动了银行的风控系统，让银行觉得你是在套现，不安全，而不是正常的消费。

对于信用卡被封卡，很多人可能会不服气，他们认为自己的刷卡方式没有任何问题，但不好意思，只要你触动了银行的风控系统，银行就会怀疑你套现，就算你没有套现，但只要引起了银行的怀疑就很容易被封卡。那么，哪些刷卡行为容易被银行怀疑套现呢？

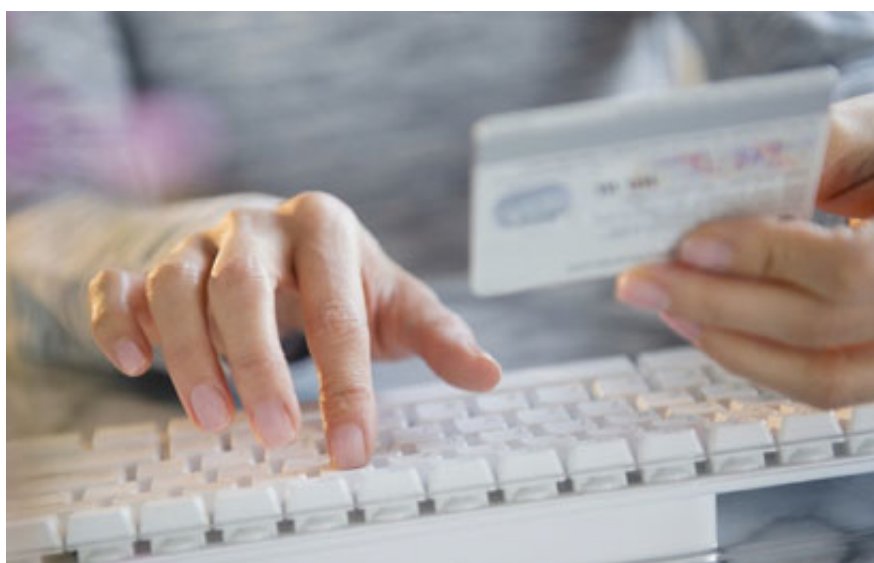

一、经常在固定日期刷一样的额度

如果你每次刷卡的时间都是集中在某个日期，而且刷卡的金额大且接近，那么就会触动银行的风控系统。所以刷卡时一定要记得不要经常在固定日期刷固定额度，否则很容易被银行怀疑套现。

举个例子，假如你每月的10日左右就开始刷卡，而且每次刷卡的金额都在3000左右，虽然你可能只是正常刷卡，但银行可不这么认为，银行会怀疑你套现，很可能会对你进行封卡处理。

二、刷卡金额与刷卡场景不符

有些人刷卡的时候不注意细节，经常做一些无理头的事情。举个例子，假如你在便利店刷卡消费，但是刷卡金额高达好几千，这就容易引起银行的怀疑，因为在银行眼里，便利店的商品价格一般都比较低，一般人根本不可能在便利店消费好几千元

。

三、经常在便利店刷大额

我们知道，便利店是套现的高发地，很多人都是利用便利店的POS机进行套现的，而便利店的POS机自然也成为了银行的重点监控对象。

所以不要经常在便利店刷卡消费，特别刷卡金额大于1000元的时候，最好使用现金，而不是直接刷卡，否则很容易被银行怀疑套现。

四、经常在非正常营业时间刷卡

一般来说，银行眼中的正常营业时间是上午九点至晚上十点，如果你经常在非正常营业时间刷卡消费，那么也是容易被银行怀疑套现的。

小编提醒，银行对信用卡的管控比较严，持卡人一定要合理刷卡，不要挑战银行的底限，否则很容易导致信用卡被封卡，一旦信用卡被封，想要在解封就难了。